

Odvoz



## Preostali otpad

Otpad koji se ne može reciklirati.

### Primjeri:

vrećice za usisivače, prljavština  
cigarete  
pelene, higijenski papir  
prljava odjeća  
tapete  
životinjska stelja

### Zabranjeno odlagati:

električne uređaje  
baterije i punjive baterije  
šutu, glomazni otpad  
ambalažu



U iznimnim slučajevima, kada kanta nije dovoljna, možete kupiti vreće za preostali otpad u svim velikim reciklažnim dvorištima i staviti ih pored kante pri sljedećem odvozu. Datume odvoza možete pronaći u online kalendaru odvoza, aplikaciji za otpad ili saznati od korisničke službe AWB-a.

Odvoz



## Biootpad

Kuhinjski otpad i ostaci hrane (sirovo i kuhano)

### Primjeri:

ostaci povrća i voća  
ostaci mesa i ribe  
ljuske oraha i jaja  
talog kave, filtri za kavu, filtri za čaj  
(pokvareno) pecivo  
rezano cvijeće, biljke lončanice

### Zabranjeno odlagati:

plastične vrećice, ambalažu  
kartonske kutije za mlijeko i sokove  
tapete  
higijenske maramice  
životinjsku stelju



Sva kućanstva, koja sama ne kompostiraju, moraju sudjelovati u prikupljanju biootpada.

Odvoz



## Papir

Papir, ljepenka, karton

### Primjeri:

novine, katalogi  
knjige  
školske bilježnice, uredski papir  
omotnice  
papirnata ambalaža  
ljepenka i kartonske kutije

### Zabranjeno odlagati:

kartonske kutije od mlijeka i sokova  
tapete  
higijenski papir, pelene  
prljav papir i kartonske kutije



Građani kojima je potrebna plava kanta za papira mogu istu da naruče kod nas. Kanta za papir se daje na korištenje besplatno. Poklopac nakon punjenja treba zatvoriti. Papir se može predati i u malim i velikim reciklažnim dvorištima.

Akcija za dobrobit okoliša



# Informacije o sustavu odvajanja otpada u okrugu Fürstenfeldbruck

Hrvatski

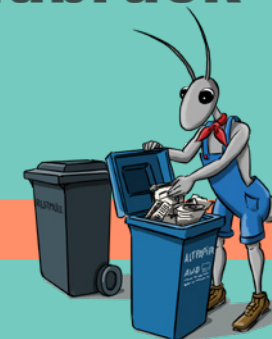

AWB

Abfallwirtschaftsbetrieb des Landkreises Fürstenfeldbruck

www.awb-ffb.de

## Samostalno donošenje



### Mala reciklažna dvorišta

#### Što se smije zbrinjavati:

- papir i kartonske kutije
- staklo (bijelo, zeleno, smeđe)
- limenke

➔ Kartonske kutije treba usitniti.

➔ Staklo treba razvrstati prema boji koja se može prepoznati po poklopcu.



#### Radno vrijeme:

Ponedjeljak - subota : 7 sati – 19 sati / Zatvoreno nedjeljom i blagdanima.  
Ne ubacujte materijal koji se može reciklirati prije i nakon radnog vremena.

Odlaganje komunalnog otpada, biootpada, glomaznog otpada i sl. zabranjeno je i kažnjava se novčanim kaznama.

## Samostalno donošenje



### Velika reciklažna dvorišta

#### Što se smije zbrinjavati:

- papir, staklo i limenke
- sav materijal koji se može reciklirati
- glomazan otpad, električni uređaji, šuta
- vrtni otpad, itd.

➔ Predaja u količinama uobičajenim za kućanstvo.

➔ Ponekad se naplaćuje manja naknada.

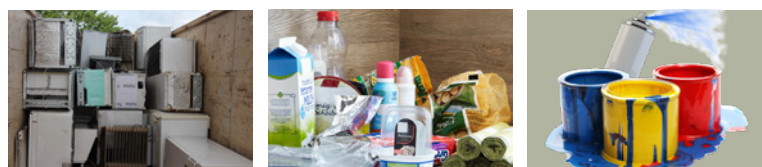

plastična ambalaža (npr. čaše, folije, PET boce), kutije za piće i aluminij  
➔ odvajanje prema vrsti ambalaže

Problematican otpad, rashladne uređaje i porobeton moguće je predati samo na odabranim mjestima. Za problematican otpad i laganu ambalažu postoje i **mobilni sabirni centri**.

#### Radno vrijeme:

Radno vrijeme može se razlikovati ovisno o lokaciji.

Veće količine zapaljivog otpada i otpada s gradilišta mogu se, uz naknadu, predati na odlagalištu građevinskog otpada Jesenwang ili u postrojenju za proizvodnju energije iz otpada Geiselbullach.

## Samostalno donošenje



### Ostala postrojenja

Osim u velikim reciklažnim dvorištima, vrtni se otpad može odvoziti i na posebna **sabirna mjesta za vrtni otpad**, a ambalaža na **sabirna mjesta za plastiku**.

### Second hand roba

Na **burzi reciklažnog materijala u Fürstenfeldbrucku** moguće je u određene dane dostaviti dobro očuvane proizvode i kupiti ih po povoljnim cijenama.



#### Radno vrijeme za preuzimanje otpada

Utorak:	08.00 – 12.00 sati		14.00 – 18.00 sati
Četvrtak:	08.00 – 12.00 sati		14.00 – 19.00 sati
Subota:	08.00 – 14.00 sati		

#### Radno vrijeme za prodaju

Srijeda:	14.00 – 18.00 sati
Petak:	14.00 – 18.00 sati

Reciklažna dvorišta primaju i prodaju namještaj, posuđe, ostale kućanske predmete, knjige, igračke, sportsku opremu, tekstil i električne uređaje. Prihod ostvaren prodajom rabljene robe umanjuje naknadu za gospodarenje otpadom.

## Odvoz



### Odvoz glomaznog otpada

Glomazne predmete možemo, na zahtjev, uz naknadu za prijevoz, preuzeti kod vas kod kuće (maksimalno 2 kubna metra po kućanstvu).

Detaljnije informacije dobit ćete na našoj mrežnoj stranici ili u Savjetovalištu za otpad.

**Korisnička služba** (0 81 41) 5 19 - 5 19  
**Savjetovalište za otpad** (0 81 41) 5 19 - 5 16  
**E-adresa** info@awb-ffb.de  
**Homepage** www.awb-ffb.de

#### Adresa:

Abfallwirtschaftsbetrieb des Landkreises Fürstenfeldbruck (AWB)  
Münchner Str. 33, 82256 Fürstenfeldbruck

#### Herausgeber:

**AWB** Abfallwirtschaftsbetrieb des Landkreises Fürstenfeldbruck  
Münchner Straße 33, 82256 Fürstenfeldbruck  
1. kiadás 05/2023  
Ez a szórólap 100%-ban újrahasznosított papírra készült.