

Preluarea



Deșeuri reziduale

Deșeuri care nu pot fi reciclate

Exemple:

saci pentru aspirator, murdăria adunată cu mătura
țigări
scutece, hârtie igienică
haine murdărite
tapet
așternuturi pentru animale

Nu aruncați aici:

aparate electrice
baterii și baterii reîncărcabile
deșeuri de construcții, deșeuri voluminoase
ambalaje



În cazul în care, în mod excepțional, containerul de gunoi nu este suficient, puteți achiziționa saci pentru deșeuri reziduale de la toate centrele de reciclare importante și îi puteți lăsa lângă containerul de gunoi la următoarea golire a acestuia. Puteți afla datele de colectare a gunoii din calendarul de colectare online, din aplicația pentru deșeuri (Abfall-App) sau de la serviciul de asistență clienți al AWB.

Preluarea



Deșeuri organice

Deșeuri de bucătărie și deșeuri alimentare (crude și gățite)

Exemple:

resturi de legume și fructe
resturi de carne și pește
coji de nuci, coji de ouă
zaț de cafea, filtre de cafea și de ceai
produse de panificație (alterate)
flori tăiate, plante de ghiveci

Nu aruncați aici:

pungi de plastic, ambalaje
cutii de lapte sau de băuturi
tapet
prosoape de hârtie
așternuturi pentru animale



Toate gospodăriile care nu compostează deșeurile organice trebuie să participe la colectarea acestor deșeuri.

Preluarea



Hârtie

Hârtie, carton, ambalaje de carton

Exemple:

ziare, cataloage
cărți
caiete, hârtie de birou
plicuri
ambalaje din hârtie
carton și ambalaje de carton

Nu aruncați aici:

cutii de lapte sau de băuturi
tapet
prosoape de hârtie, scutece
hârtii și cartoane murdare



Punerea la dispoziție a unui container pentru hârtie este voluntară și gratuită.
Capacul trebuie să se închidă după umplere.
Hârtia poate fi predată și la centre de reciclare mici și mari.

Ofensivă pentru mediul înconjurător



Informații privind sistemul de colectare separată a deșeurilor în districtul Fürstenfeldbruck

Română



AWB

Abfallwirtschaftsbetrieb des Landkreises Fürstenfeldbruck

www.awb-ffb.de

Predare directă



Centre mici de reciclare

Ce deșeuri pot fi eliminate aici:

- hârtie și cartoane
- sticlă (albă, verde, maro)
- conserve

- ➔ Cutiile de carton trebuie mărunțite.
- ➔ Sortați **borcanele** după culoare; capacele indică culoarea.



Program de lucru:

Luni-sâmbătă: 7 – 19 / Închis duminică și în zilele de sărbători legale
Vă rugăm să nu aduceți materiale reciclabile înainte și după încheierea programului de lucru

Eliminarea deșeurilor reziduale, a deșeurilor organice, a deșeurilor voluminoase etc. este interzisă și va fi pedepsită cu amenzi.

Predare directă



Centre mari de reciclare

Ce deșeuri pot fi eliminate aici:

- hârtie, sticle și conserve
- toate materialele reciclabile
- deșeuri voluminoase, aparate electrice, deșeuri de construcții
- deșeuri de grădină etc.

- ➔ Eliminare cantități uzuale pentru gospodării.
- ➔ În unele cazuri, se plătește o mică taxă.

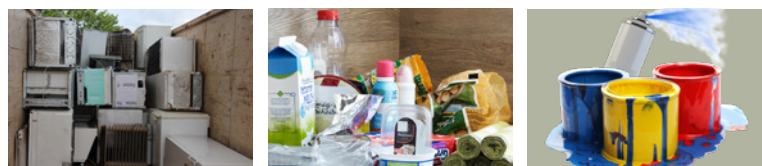

Ambalaje din plastic (de ex., pahare, folii, sticle PET), cutii de carton pentru băuturi și aluminiu.

- ➔ separare după tipul de ambalaj

Deșeurile problematice, frigiderule și betonul poros pot fi predate doar în anumite locații. Există și **puncte mobile de preluare** pentru deșeurile problematice și ambalajele ușoare.

Program de lucru:

Programul de lucru diferă în funcție de locație

Cantități mai mari de deșeuri combustibile și de deșeuri de șantier pot fi predate (contra cost) la depozitul de deșeuri de construcții Jesenwang sau la centrala de arderea a deșeurilor Geiselbullach.

Predare directă



Alte centre

Pe lângă centrele mari de reciclare, deșeurile de grădină pot fi predate și la **centrele de colectare a deșeurilor de grădină**, iar ambalajele la **centre de colectare a plasticului**.

Articole second-hand

La **bursa de reciclare din Fürstenfeldbruck**, în anumite zile, se pot preda obiecte în stare bună și se pot cumpăra la prețuri avantajoase.



Programul de preluare

Marți:	08.00 – 12.00		14.00 – 18.00
Joi:	08.00 – 12.00		14.00 – 19.00
Sâmbătă:	08.00 – 14.00		

Program vânzări

Miercuri:	14.00 – 18.00
Vineri:	14.00 – 18.00

Sunt acceptate și vândute articole de mobilă, veselă și alte bunuri de uz casnic, cărți, jucării, echipamente sportive, textile și aparate electrice. Veniturile generate de vânzarea bunurilor second-hand sunt folosite pentru plata taxelor pentru deșeuri.

Preluarea



Colectarea obiectelor voluminoase

La cerere, preluăm obiecte voluminoase de la domiciliul dvs. contra unei taxe de transport (maxim 2 metri cubi pe gospodărie).

Mai multe informații sunt disponibile pe site-ul nostru web sau la serviciul de consiliere în domeniul deșeurilor.

Serviciul de relații cu clienții	(0 81 41) 5 19 - 5 19
Consiliere privind deșeurile	(0 81 41) 5 19 - 5 19
E-Mail	info@awb-ffb.de
Pagina de start	www.awb-ffb.de

Adresă:

Abfallwirtschaftsbetrieb des Landkreises Fürstenfeldbruck (AWB)
Münchner Str. 33, 82256 Fürstenfeldbruck

Herausgeber:

AWB Abfallwirtschaftsbetrieb des Landkreises Fürstenfeldbruck
Münchner Straße 33, 82256 Fürstenfeldbruck
ediția 1 05/2023
Dieses Faltblatt wurde auf 100% Recyclingpapier gedruckt.