

## Odnošenje otpada



### Kućni otpad

Otpad koji se ne može reciklirati

**Primeri:**

kesa od usisivača, kućna prljavština  
cigarete  
pelene, higijenski papir  
prljava odeća  
tapete  
posip za kućne ljubimce

**Sledeći artikli se ne smeju ubacivati:**

električni uređaji  
baterije i akumulatori  
građevinski otpad, kabasti otpad  
ambalaža



Ako u izuzetnim slučajevima kanta nije dovoljno velika, vreće za preostali otpad možete kupiti na svim velikim depoima za reciklažu, i možete ih spustiti pored kante. Datume sakupljanja otpada možete saznati u kalendaru sakupljanja na našem sajtu, u aplikaciji za odnošenje otpada (Abfall-App) ili dobiti od našeg korisničkog servisa.

## Odnošenje otpada



### Organski otpad

Kuhinjski otpad i otpad od namirnica (kuvanih i sirovih)

**Primeri:**

ostaci od voća i povrća  
ostaci od mesa i ribe  
ljuske od oraha i jaja  
talog i filteri od kafe, filteri od čaja  
(pokvarena) peciva  
rezano cveće, saksijske biljke

**Sledeći artikli se ne smeju ubacivati:**

plastične kese, ambalaža  
kartoni od mleka ili napitaka  
tapete  
higijenski ubrusi  
posip za kućne ljubimce



Domaćinstva koja ne prave kompost moraju da učestvuju u sakupljanju organskog otpada.

## Odnošenje otpada



### Papir

papir, karton, lepenka

**Primeri:**

novine, katalogi  
knjige  
školske sveske, kancelarijski papir  
koverte  
papirna ambalaža  
karton i lepenka

**Sledeći artikli se ne smeju ubacivati:**

kartoni od mleka ili napitaka  
tapete  
higijenski ubrusi, pelene  
prljavi papir i lepenka



Građani kojima je potrebna plava kanta za odlaganje papira mogu istu da naruče kod nas. Kanta za odlaganje papira se daje na korišćenje besplatno. Poklopac se mora zatvoriti nakon upotrebe kante. Papir se takođe može predati i u malim i u velikim depoima za reciklažu.

## Ofanziva za zaštitu okolone



## Informacije o sistemu za sortiranje otpada u okrugu Firstenfeldbruk (Landkreis Fürstenfeldbruck)

srpski

**AWB**

Abfallwirtschaftsbetrieb des Landkreises Fürstenfeldbruck

[www.awb-ffb.de](http://www.awb-ffb.de)

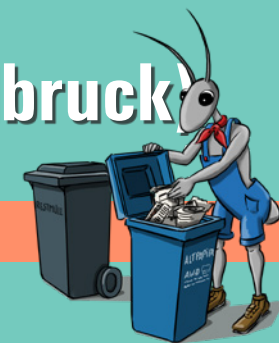

# Sami donosite



## Mali depoi za reciklažu

### Šta se može odložiti:

- papir i karton
- staklo (belo, zeleno, smeđe)
- limenke

➔ Kartonske kutije moraju biti iseckane.

➔ Staklo sortirati po boji, a boja je prikazana na poklopcu.

**smeđi poklopac:**  
smeđe staklo



**beli poklopac:**  
bezbojno staklo



**zeleni poklopac:**  
ostale boje



### Radno vreme:

Od ponedeljka do petka: od 7:00 do 19:00 časova

Nedeljom i praznicima ne radi

Molimo vas da ne bacate otpad za reciklažu van radnog vremena.

Zabranjeno je odlaganje kućnog otpada, organskog otpada, kabastog otpada i slično, i kršenje ove zabrane rezultiraće u novčanim kaznama.

# Sami donosite



## Veliki depoi za reciklažu

### Šta se može odložiti:

- papir, staklo i limenke
- sav materijal koji se može reciklirati
- kabasti otpad, električni uređaji, šut
- baštenski otpad itd.

➔ Odlaganje u količinama koje su uobičajene za domaćinstva.

➔ Ponekad se plaća manja naknada.

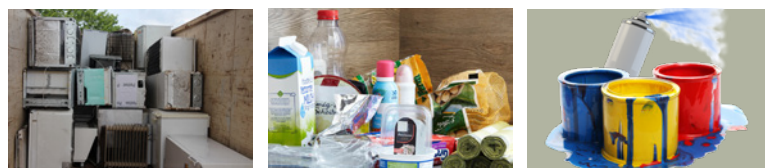

Plastična ambalaža (na primer, šolje, folije, PET boce), kartoni za piće i aluminijum.

➔ Sortiranje prema vrsti ambalaže

Problematicni otpad, rashladni uređaji i gasirani beton se mogu predati samo na odabranim lokacijama. Postoje i **mobilni sabirni centri** za problematicni otpad i laku ambalažu.

### Radno vreme:

Različito radno vreme, u zavisnosti od lokacije.

Veće količine zapaljivog otpada mogu se uz određenu nadoknadu predati na deponiju za građevinski otpad u Jezenvangu (Jesenwang) ili u postrojenju za pretvaranje otpada u energiju u Gajzelbulahu (Geiselbullach).

# Sami donosite



## Ostala postrojenja

Pored velikih depoa za reciklažu, baštenski otpad se može predati i u posebnim **sabirnim centrima za baštenski otpad**, a amblaža u **sabirnim centrima za ambalažu**.

## Polovna roba

Na **berzi otpada u Firstenfeldbruku** moguće je određenim danima dostaviti dobro očuvane artikle i kupiti ih po povoljnim cenama.



### U koje vreme prihvatamo vaš otpad?

utorkom:	08.00 – 12.00 časova		14.00 – 18.00 časova
četvrtkom:	08.00 – 12.00 časova		14.00 – 19.00 časova
subotom:	08.00 – 14.00 časova		

### U koje vreme možete obaviti kupovinu?

sredom:	14.00 – 18.00 časova
petkom:	14.00 – 18.00 časova

Prihvataju se i prodaju nameštaj, posuđe i ostale kućne potrepštine, knjige, igračke, sportski rekviziti, tekstil i električna oprema. Prihod od prodaje korišćene robe koristi se za naknade za odlaganje otpada.

# Odošenje otpada



## Odvoz glomaznih predmeta

Ako želite, možemo pokupiti kabaste stvari iz vašeg doma uz naknadu za transport (maksimalno 2 kubna metra po domaćinstvu).

Više informacija ćete naći na našoj internet stranici ili dobiti od naše savetodavne službe.

**Korisnički servis** (0 81 41) 5 19 - 5 19  
**Savetodavna služba** (0 81 41) 5 19 - 5 16  
**Elektronska pošta** info@awb-ffb.de  
**Internet stranica** www.awb-ffb.de

### Adresa:

Abfallwirtschaftsbetrieb des Landkreises Fürstenfeldbruck (AWB)  
Münchner Str. 33, 82256 Fürstenfeldbruck

### Herausgeber:

**AWB** Abfallwirtschaftsbetrieb des Landkreises Fürstenfeldbruck  
Münchner Straße 33, 82256 Fürstenfeldbruck  
1. Auflage 05/2023  
Dieses Faltblatt wurde auf 100% Recyclingpapier gedruckt.